

Nos Valeurs

Acteur engagé et innovant dans l'aménagement d'espace. S'immerger, vous comprendre, designer, réaliser vos travaux et décorer sont des étapes clés auxquelles nous attachons une importance toute particulière pour faire de votre projet un lieu à votre image.

Pour répondre à vos enjeux et équiper des lieux fonctionnels, évolutifs et stimulant, nous avons sélectionné des partenaires reconnus pour le design, l'ergonomie et la technologie de leurs solutions produits.

Construisons ensemble votre futur, vivons ensemble cette expérience!

Présentation de l'équipe Design

EDOUARD CHATIN STUDIO est une agence d'architecture d'intérieure autonome, créée en 1999 par Edouard Chatin.

Depuis sa création, le studio a réalisé de nombreux projets de bureaux et de scénographies, mais également de mobiliers pour répondre à des besoins spécifiques.

Bilingue, pluridisciplinaire et expérimenté, le studio est composé d'architectes d'intérieurs, de designers, de scénographes et infographistes capables d'intervenir et gérer toutes les étapes d'un projet.

l'agence a remporté de nombreux concours, et projets s'appuyant sur son énergie et sa créativité avec un grand engagement. La culture de la matière, la recherche de l'essentiel, et l'adaptation d'un concept à une création objective, originale et sincère donne du sens à notre démarche

Une équipe de quatre personnes interne au STUDIO sera dédié au projet en appuis des équipes travaux.

Ci-dessous le détail des missions que nous serons amenés à réaliser durant le projet :

Mission de conception :

- Coordonner les différents intervenants en période de préparation
 - Désignation du bureau de contrôle et établissement du RICT (Rapport initial de contrôle technique)
 - Établissement du DAT (Dossier avant travaux qui consiste en la recherche éventuelle d'amiante)
 - Définition et synthèse des dispositions techniques les plus adaptées aux travaux
- Rédiger les cahiers des charges de chaque lot en relation avec les plans projet
- Établir des bordereaux de consultation pour chaque lot
- Lancer les appels d'offres et analyser le retour des offres entreprises
- Value engineering ou optimisation des prestations sur les critères coût/planning/qualité

Présentation de l'équipe Travaux

L'équipe LPBUILD supervisée par Laurent PAYET BURIN vous propose de transformer des espaces vides en concrétisant la vision de nos clients.

Nos équipes aménagent des espaces intérieurs sur mesure pour le compte d'entreprises du secteur tertiaire, de la distribution et de l'hôtellerie restauration. Nous collaborons avec leurs consultants ou bien nous analysons l'ensemble de leurs critères pour mettre au point un projet de conception / réalisation ; cette approche collaborative que nous adoptons a été plébiscitée à de nombreuses occasions.

Notre clientèle se compose de propriétaires, de promoteurs et de locataires de tous les secteurs.

Laurent PAYET-BURIN est riche de 18 ans d'expérience professionnelle au sein de groupes notoirement connus (ISG Europe, KORUS groupe, ...) spécialisés dans le secteur de la conception et réalisation de travaux

Ci-dessous le détail des missions que nous serons amenés à réaliser durant le projet :

Mission de réalisation :

- Organisation des réunions de chantier
- Suivi et respect du planning travaux
- Suivi et respect du budget travaux
- Transmission hebdomadaire de rapports de projet avec reportage photos
- Gestion des accès, livraisons sur l'immeuble
- Anticipation des approvisionnements et commandes matériaux

L'équipe projet

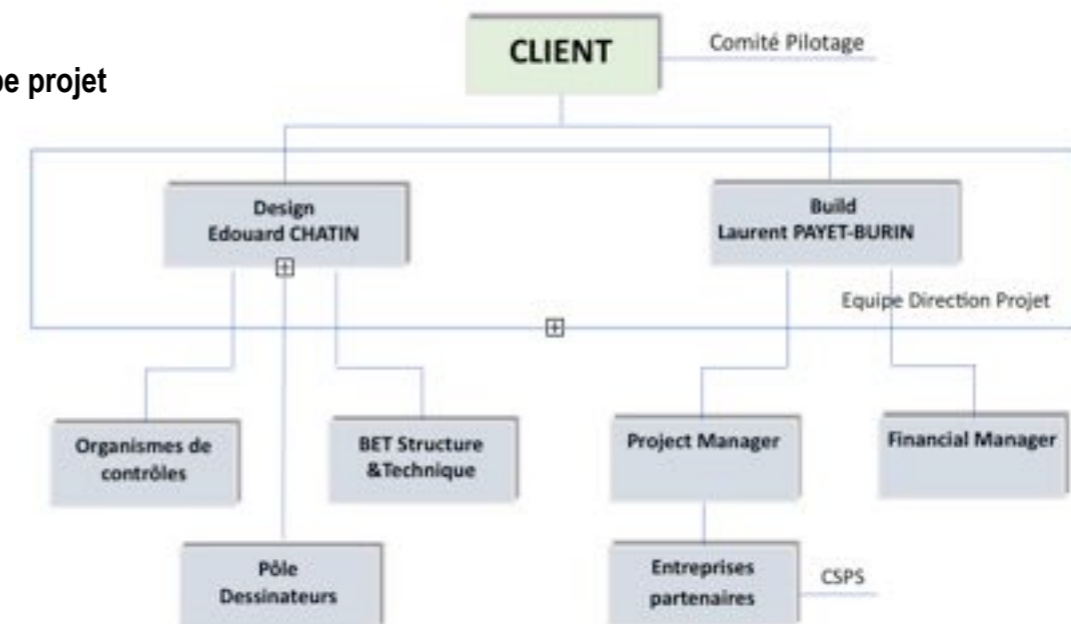

DATE

-

ECHELLE

1:x
FORMAT
@ A3

TITRE

PRESENTATION AGENCE

DRAWING NUMBER

PROJET	PHASE	EMETEUR	LOT	NIVEAU
-	-	ECS	-	-

TITRE
AGENCE

INDICE
00

RÉALISATION

ARCHITECT
EDOUARD CHATIN STUDIO ARCHITECTES
33 RUE DES PETITES ECURIES
75010 PARIS
+33 (1) 42 46 59 68 / CHATINSTUDIO@ME.COM

CONTRACTANT
LPBUILD
9 BIS AV PIERRE SANGNIER
94350 VILLIERS SUR MARNE
+33(6) 78 82 82 49

PROJET
18 AICARD
18 AV JEAN AICARD
75011 PARIS
-

DATE
15.11.2019

ECHELLE
FORMAT
@ A3

TITRE

DRAWING NUMBER					TITRE	INDICE
PROJET	PHASE	EMETEUR	LOT	NIVEAU		
18A	ESQ	ECS				00



COLONEL MOLL

CABINET D'AVOCATS

Aménagement du siège d'un cabinet d'avocats.

Le patio est l'originalité du lieu : les espaces s'articulent autour de ce noyau, et devient la principale source de lumière au coeur du projet. L'espace circulaire de la réception dessert les différentes fonctions et offre une perspective sur la cours intérieure. La dynamique des circulations est rythmée par du mobilier structurant asymétrique et irrégulier qui vient s'intégrer aux cloisons.



Concours : nc.
Localisation : 4, Rue du Colonel Moll 75017 Paris.
Surface : +/- 4000 m²





CÔTÉ PARC

IMMEUBLE DE BUREAU

Valorisation d'un ancien hôtel particulier haussmanien à vocation d'un immeuble siège indépendant.

Comme un signal, la banque d'accueil est le point de départ d'un parcours ornemental du bâtiment, véritable prouesse technique, elle contraste l'empreinte classique du lieux et affirme la singularité du projet.

Acompagné d'une architecte paysagiste, les deux jardins independants prolongent l'écriture du concept.

Localisation : 75017 Paris
Surface : 4346 m²

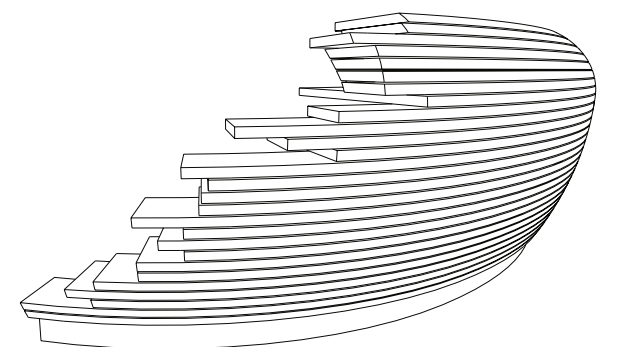

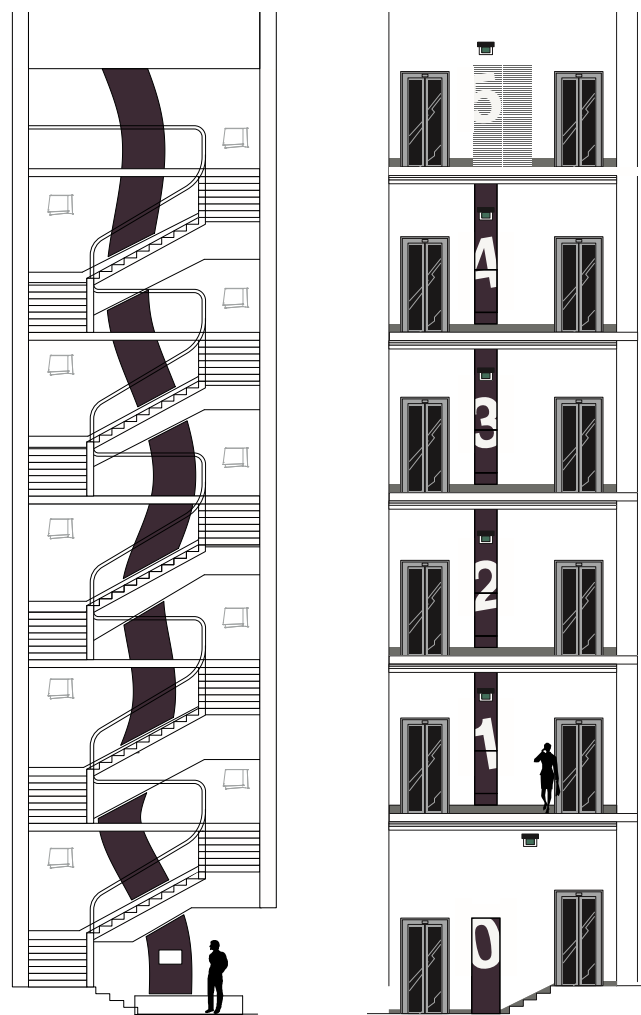

Inspirée par la ferronnerie du magnifique escalier d'honneur, une oeuvre murale , un ruban au forme fluide personnalise et relie les cinq niveaux.

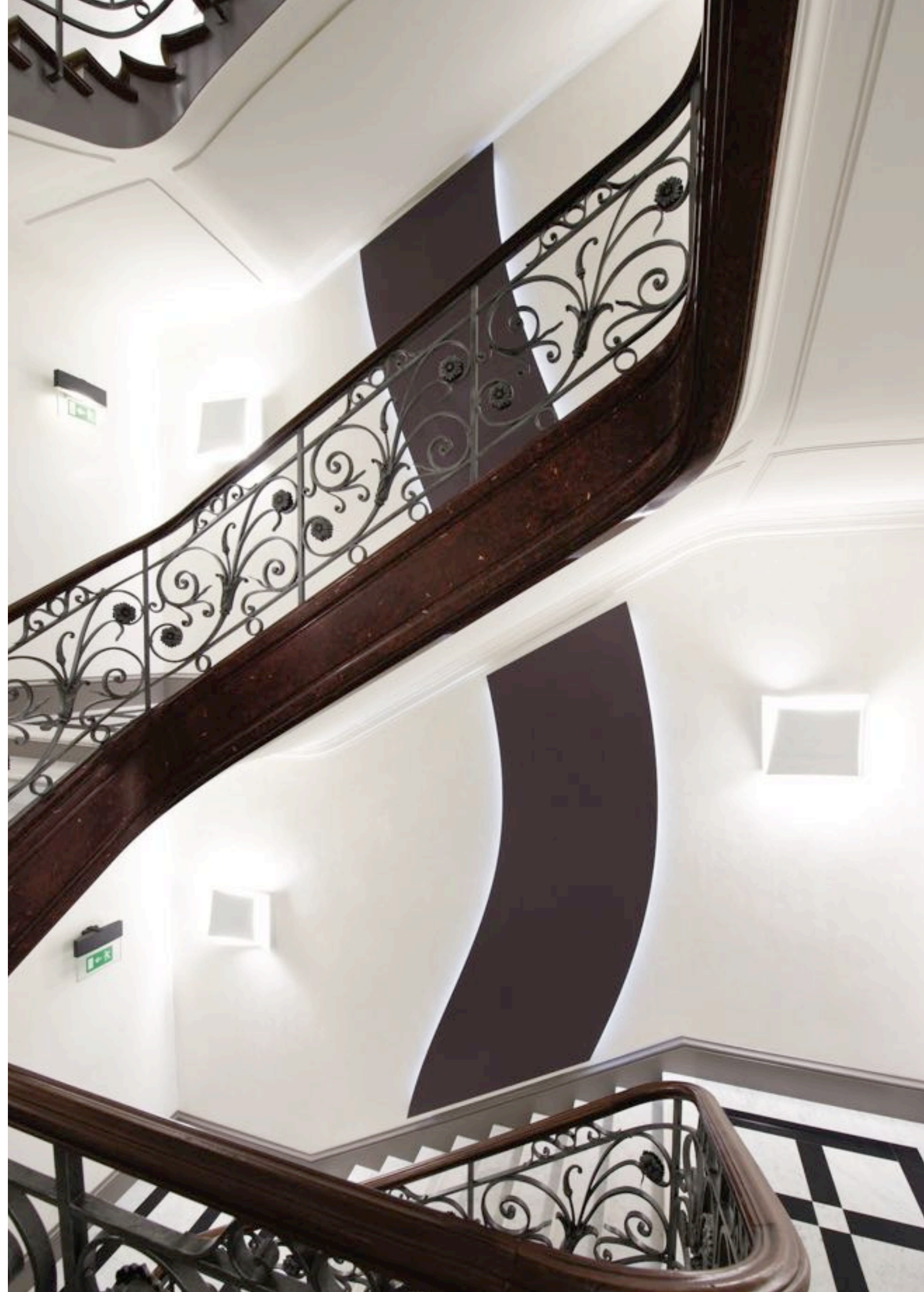

STANDARD & POOR'S

DESIGN SIÈGE SOCIAL FRANCE

Aménagement du siège social Français d'une agence de renseignement financier.

Création des espaces collaboratifs, des espaces de bureaux et de la signalétique. Un design résolument contemporain se confronte à une architecture plus classique, le contraste des matériaux, et une volonté de rupture crée un environnement dynamique et esthétique.

Localisation: 40 rue de Courcelles 75008 Paris
Surface : 2500 m²



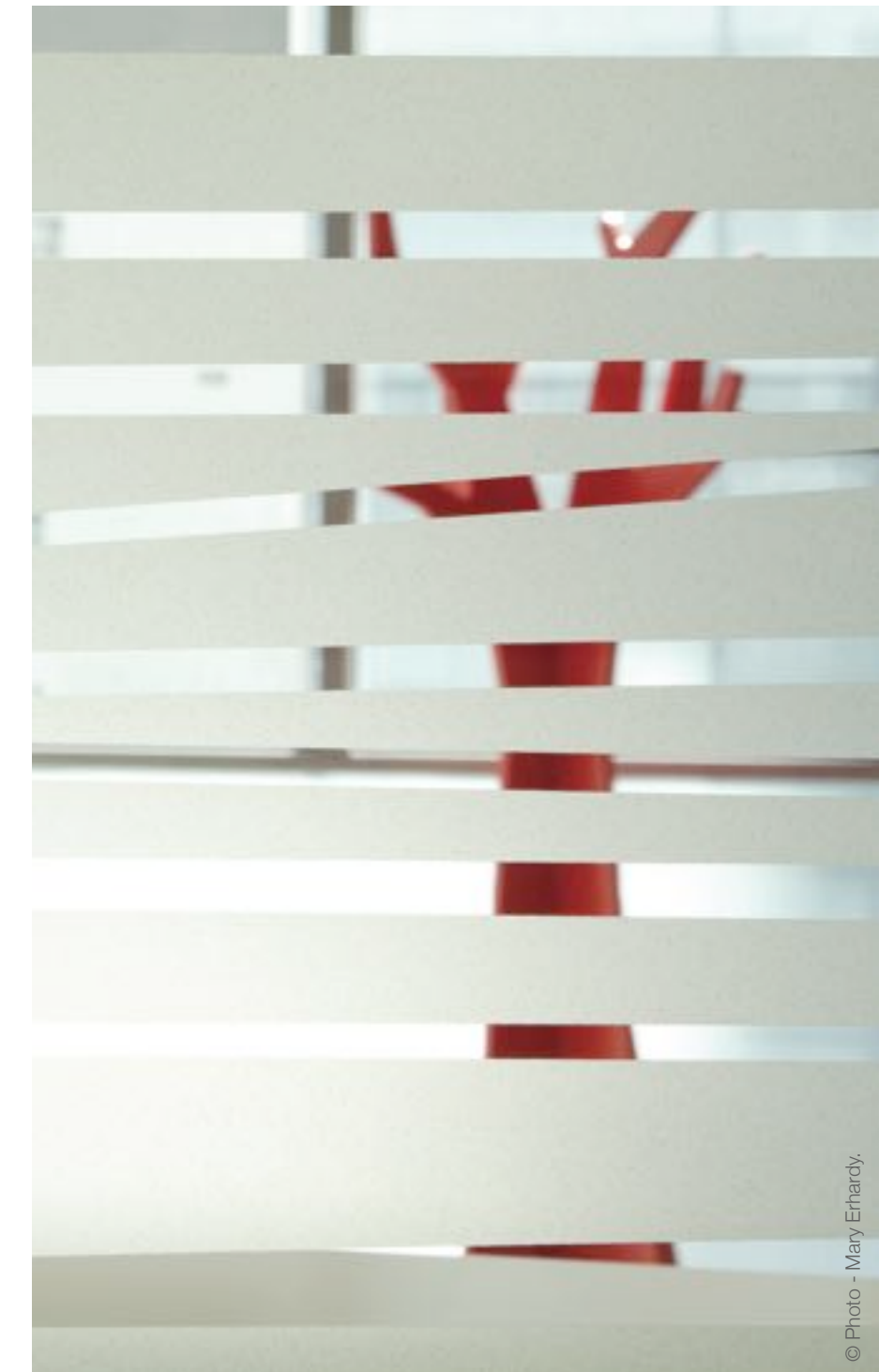
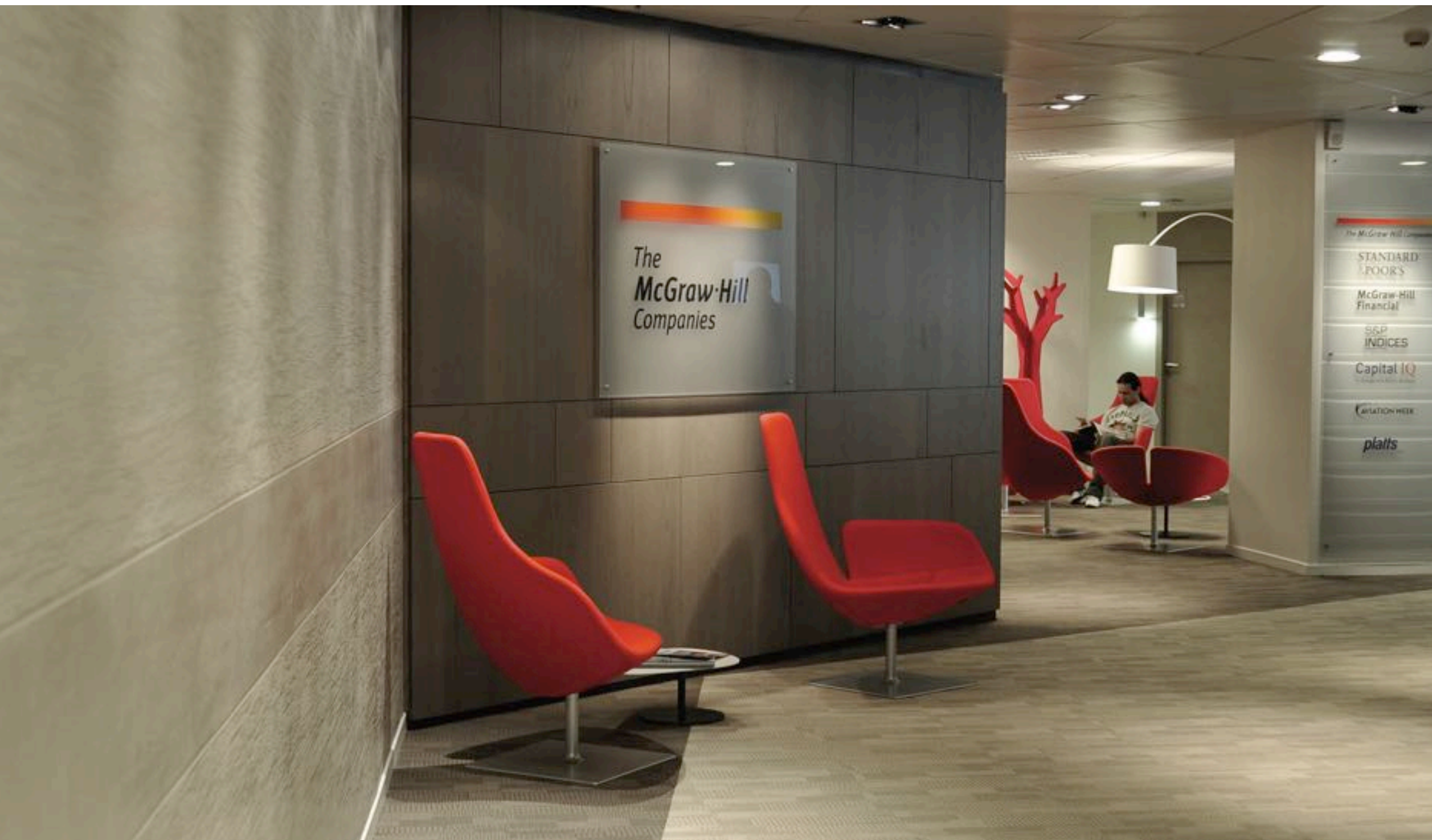

Les habillages de bois dissimulent des fonctions, vestiaires, meuble tri-courrier et incorporation des systèmes de vidéo conférence. Les joints creux marquent des lignes verticales et horizontales et oriente le regard vers l'accueil. L'empreinte de la moquette vient délimiter et souligner la circulation de l'espace attente, et dynamise l'ensemble.



La majestueuse salle de réunion, avec sa table aux formes généreuses et arrondies, fait écho à la courbe du plafond suspendu, réalisé sur mesure. Il intègre des éléments techniques (système vidéoconférence) et contribue à l'insonorisation de la pièce.

COTE PARC "LA SUITE"

PROJET 01

Concours sur l'aménagement d'un ancien hôtel particulier Haussmannien.

Sur les bases d'un environnement architectural classique, le projet apporte une écriture contemporaine inspirée de la nature, reliant les espaces d'une empreinte affirmée et vivante.

Contraster tout en respectant une image rassurante, une note minérale, l'intervention structurée et graphique dessine des profils angulaires. L'association des formes à facettes et irrégulières en «pans coupés» dynamise l'espace, la nature des matières, des nuances se confrontent au style classique pour valoriser une image originale et indépendante.

Affirmer une force, et une énergie positive animée par une architecture mesurée et contemporaine.

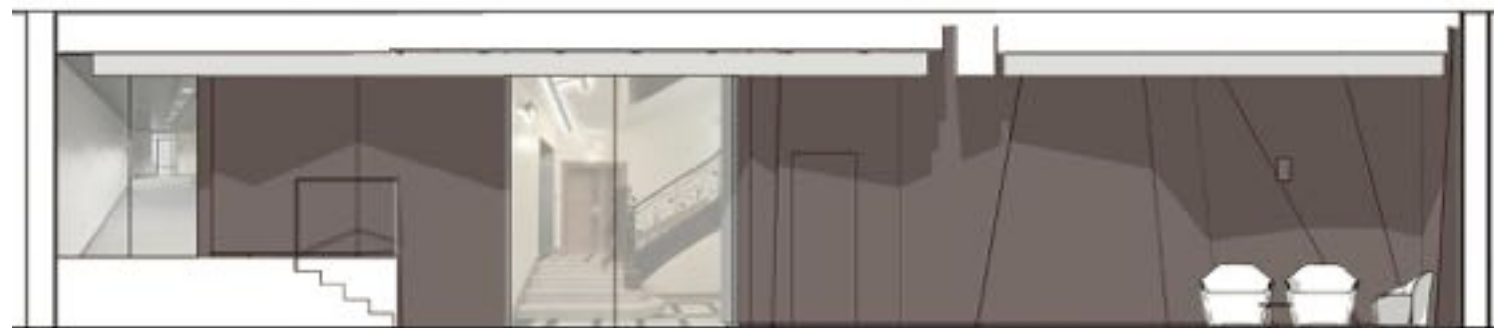

Concours: Finaliste
Localisation : 7, Rue Logelbach 75017 PARIS
Surface : 4346 m²





COTE PARC “LA SUITE”

PROJET 02



Concours sur l'aménagement d'un ancien hôtel particulier Haussmannien.

Sur les bases d'un environnement architectural classique, le projet apporte une écriture contemporaine inspirée de la nature, reliant les espaces d'une empreinte affirmée et vivante.

Contraster tout en respectant une image rassurante, une note minérale, l'intervention structurée et graphique dessine des profils angulaires. L'association des formes à facettes et irrégulières en «pans coupés» dynamise l'espace, la nature des matières, des nuances se confrontent au style classique pour valoriser une image originale et indépendante. Affirmer une force, et une énergie positive animée par une architecture mesurée et contemporaine.

AVOCATS

PLACE D'ÉNA

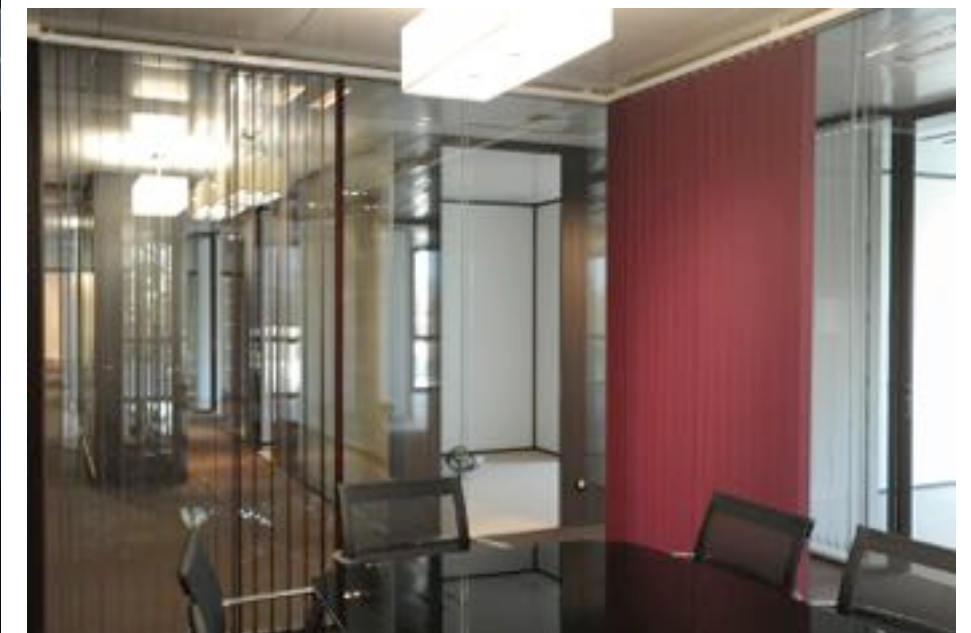

Localisation : Place d'Iéna Paris 08
Surface : 1500 m²

GAMELOFT

GAMES & SOFTWARES

Localisation : 14 rue Auber 75009 Paris.
Surface : +/- 1000 m²

Un aménagement atypique sur le principe de boîtes enfermant des fonctions support aux équipes de production. Ces volumes sont aussi acteurs dans la partition des espaces, dispersés sur un plateau de 1000m², ils recréent une organisation et hiérarchise le lieu.







UGUEN VIDALENC & ASSOCIES

NOTAIRES ASSOCIES

Localisation : 64 Avenue Kleber
75016 Paris.
Surface : +/- 1700 m²

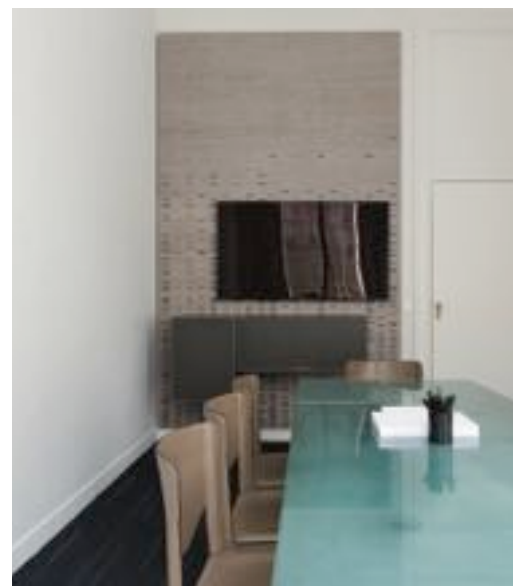
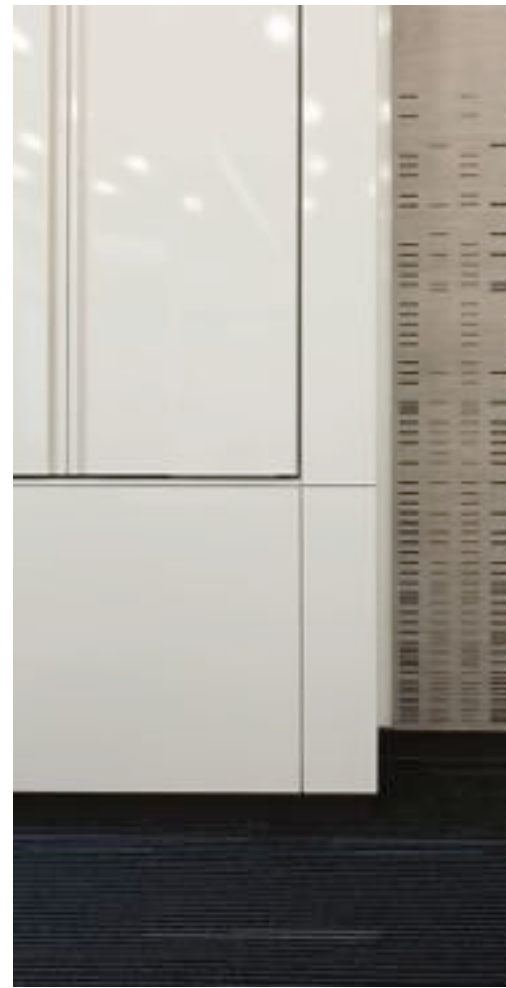

#20

AMBASSADE D'AUSTRALIE

APPARTEMENT DE L'AMBASSADEUR

Localisation : 100 rue Jean Rey
75015 Paris.
Surface : +/- 600 m²



TAYLOR WESSING AVOCATS

TaylorWessing

Localisation : 69 avenue Franklin D.
Roosevelt 75008 Paris.
Surface : +/- 3700 m²

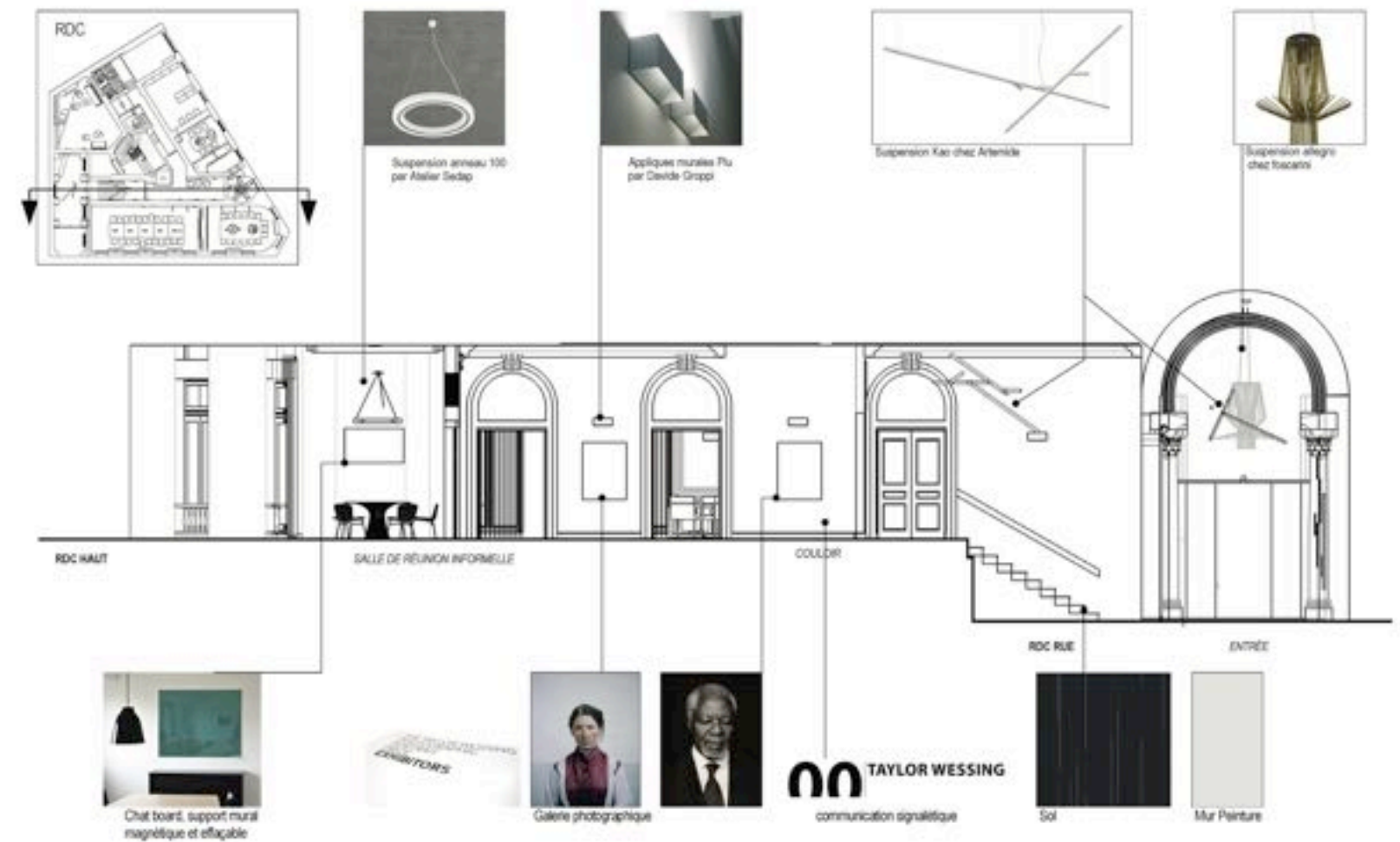
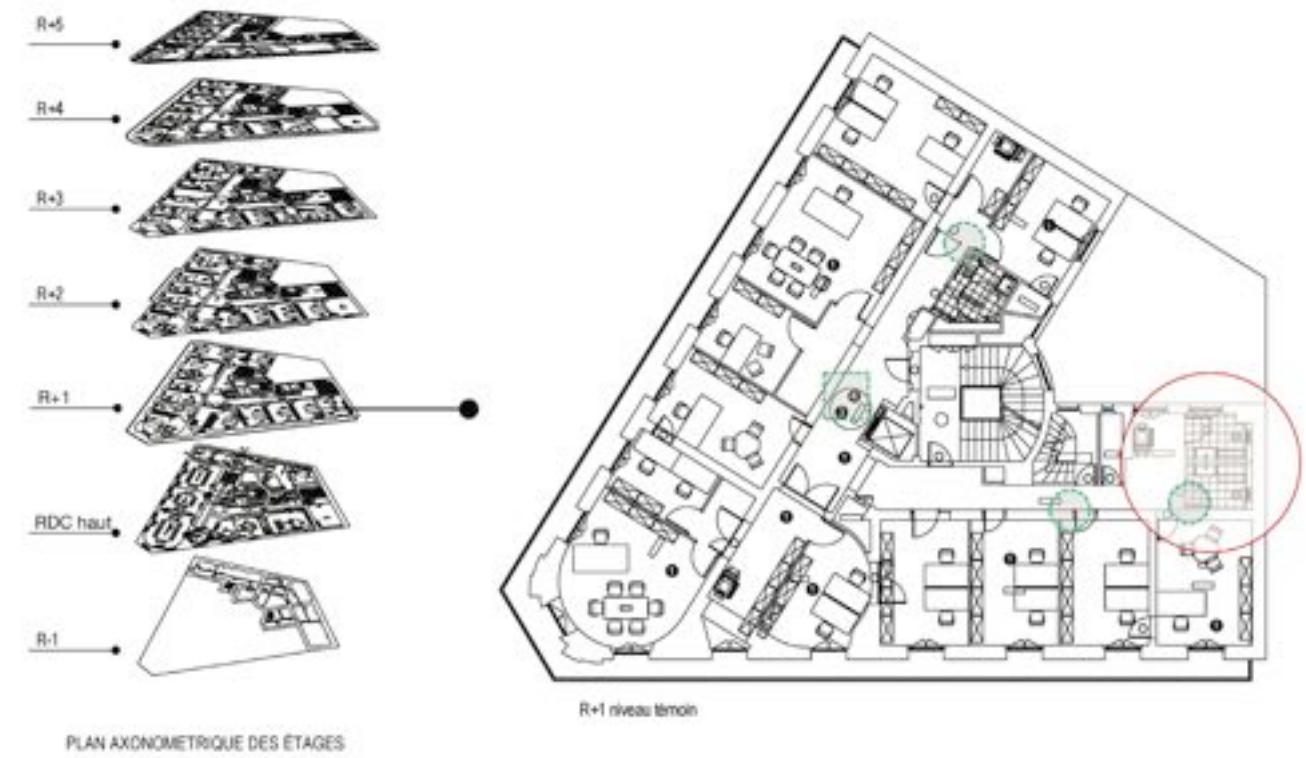





TAYLOR WESSING

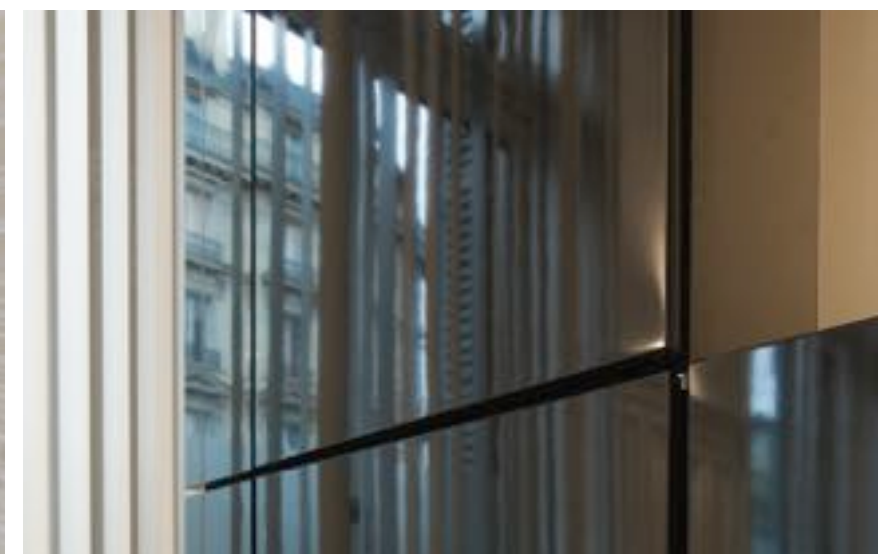
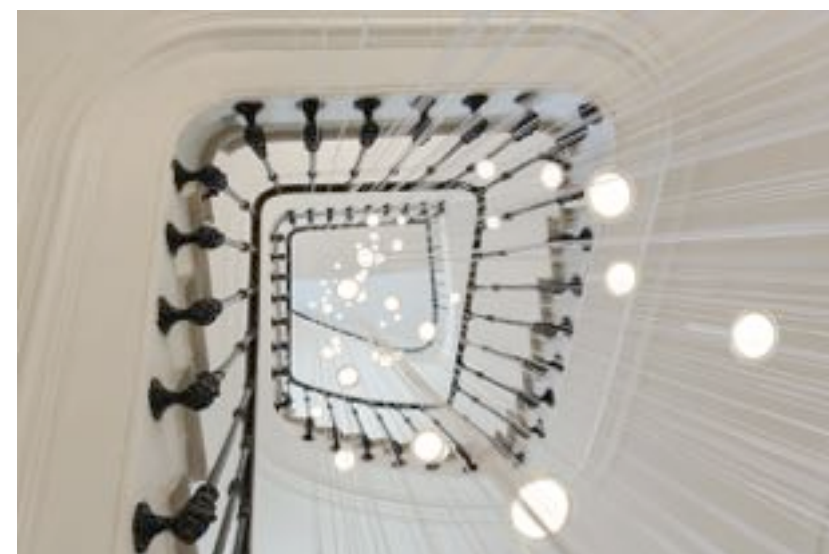
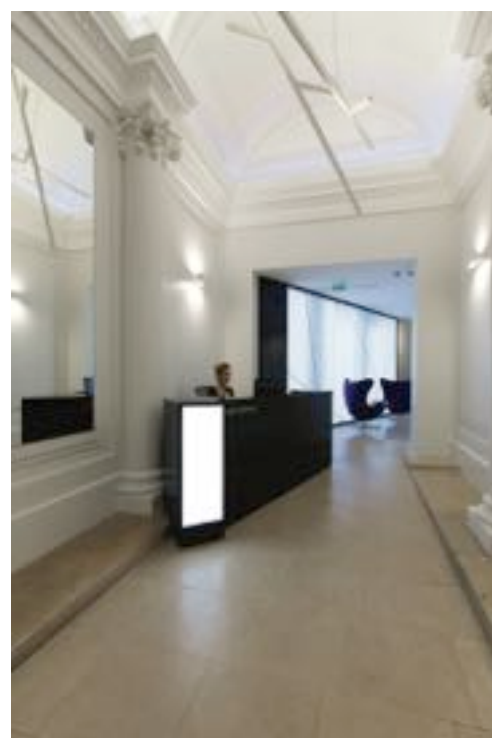

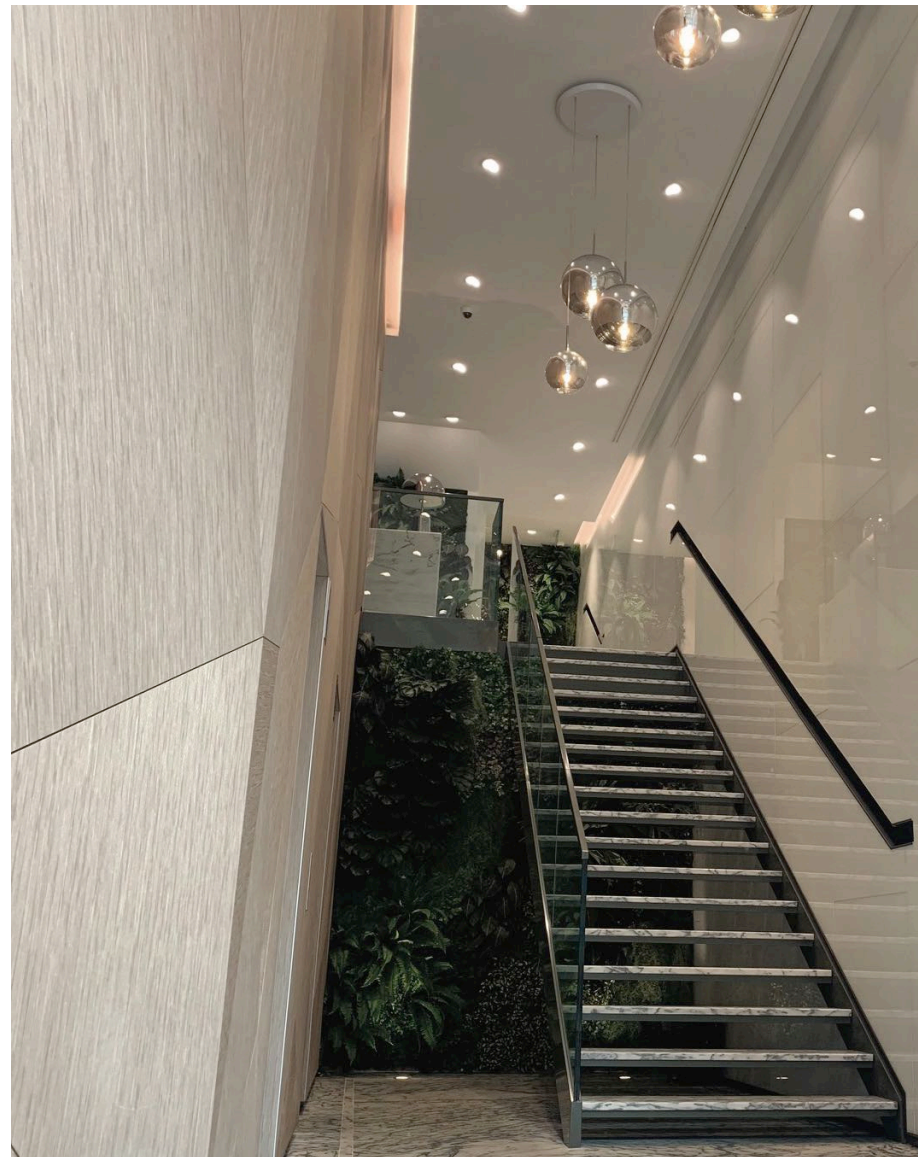

140 CHAMPS ELYSÉES
CRÉATION D'UN HALL D'ENTRÉE -
RESTRUCTURATION GLOBALE -



35 RUE LA BOÉTIE
RESTRUCTURATION GLOBALE D'UN IMMEUBLE

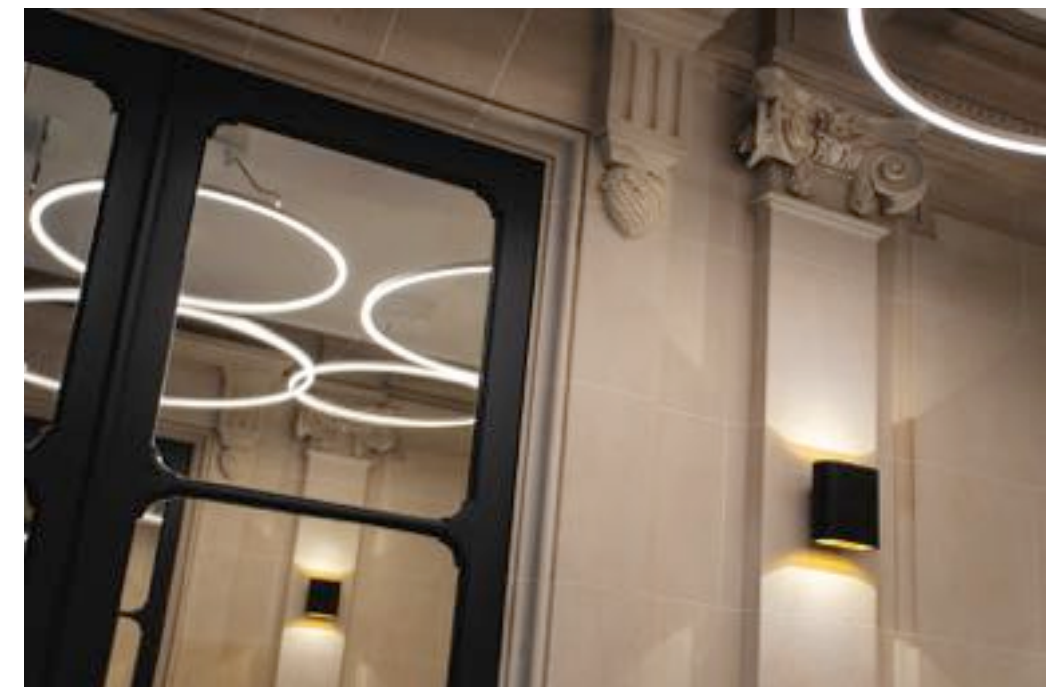
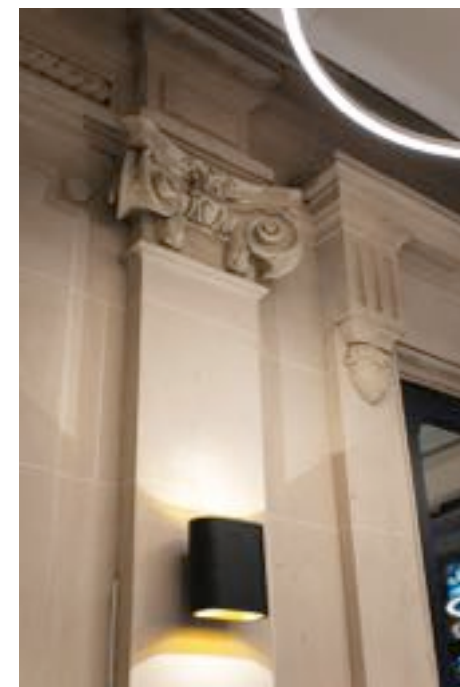
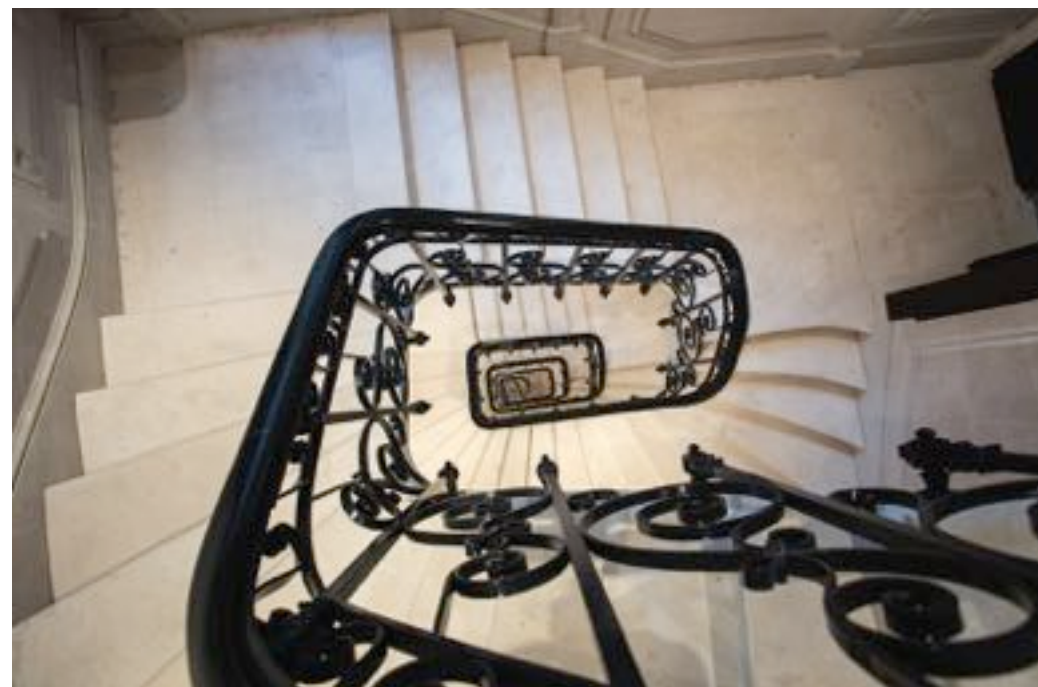
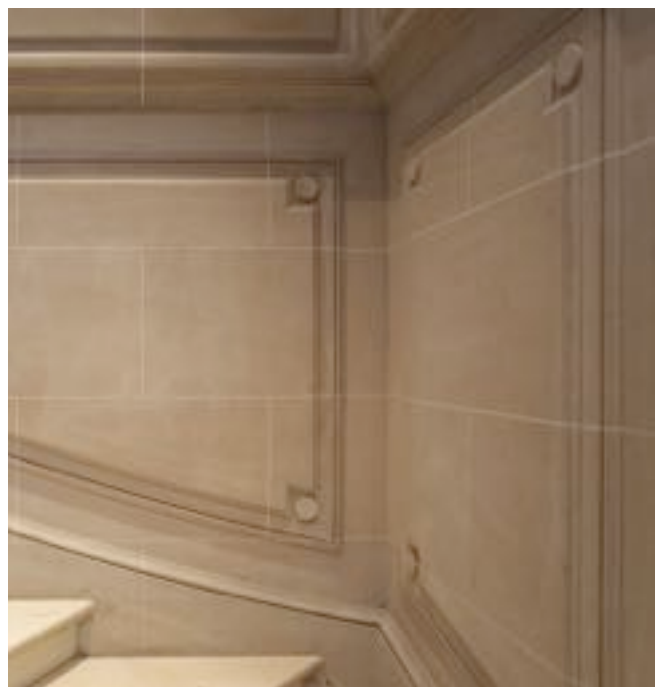

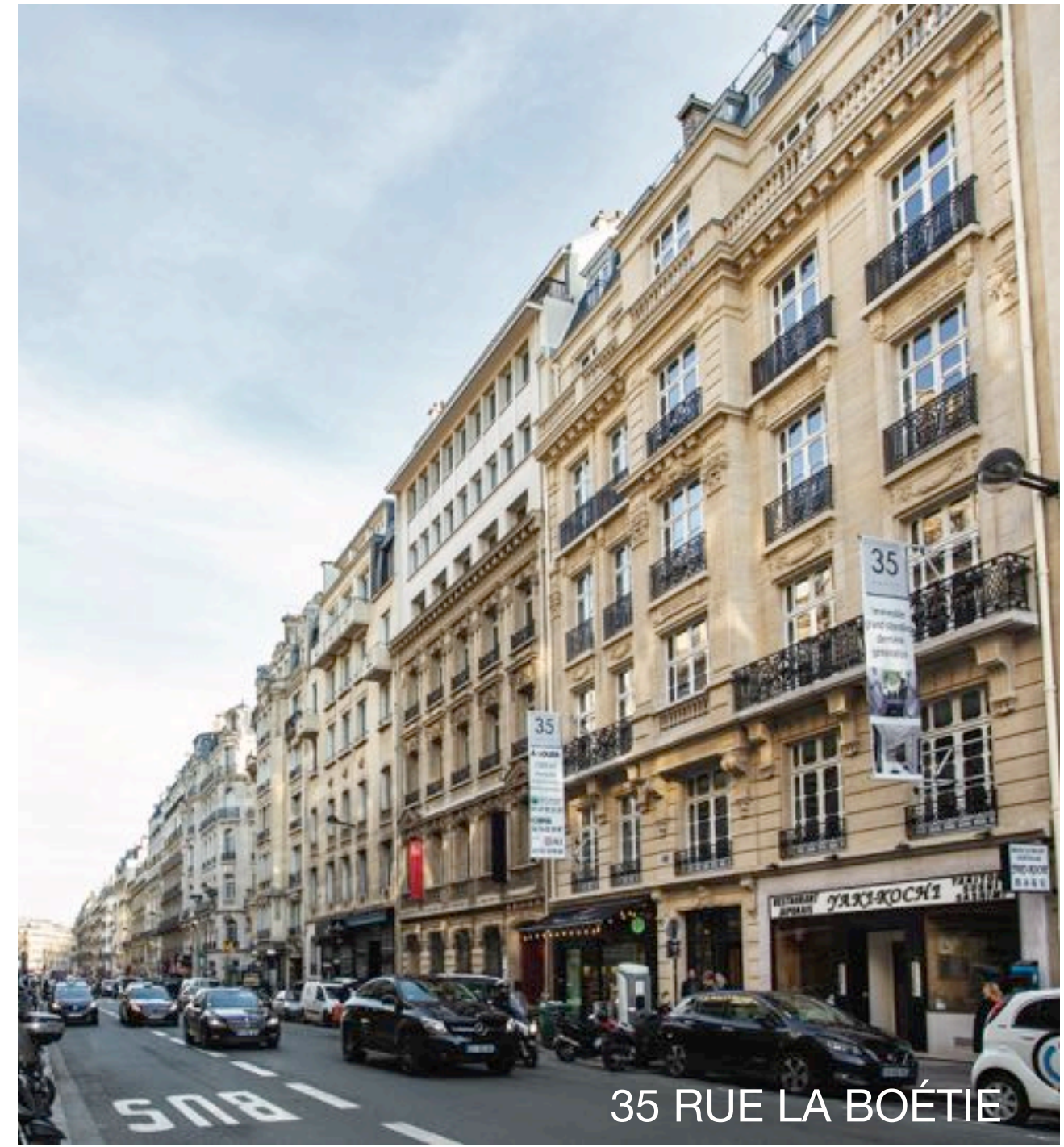

35 RUE LA BOÉTIE





HMN PARTNERS
AVOCATS
7 PLACE IENA 75008 PARIS

